

*Pendiente de Concesión de un Crédito de Libre Configuración
por la Facultad de Ciencias de la Educación
de la Universidad de Granada*

Inscripción 25€

C/C 2100 1659 7202 0016 6377

LA CAIXA

Lugar de Celebración

COLEGIO MAYOR SAN BARTOLOME Y SANTIAGO. C/ San Jerónimo, 31 GRANADA

Asociación MÍRAME
ORGANIZA

Asociación MÍRAME

CONTACTO: 654780995 info@mirame.org
www.mirame.org

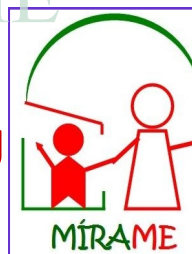

Colaboran



PRIMERAS JORNADAS

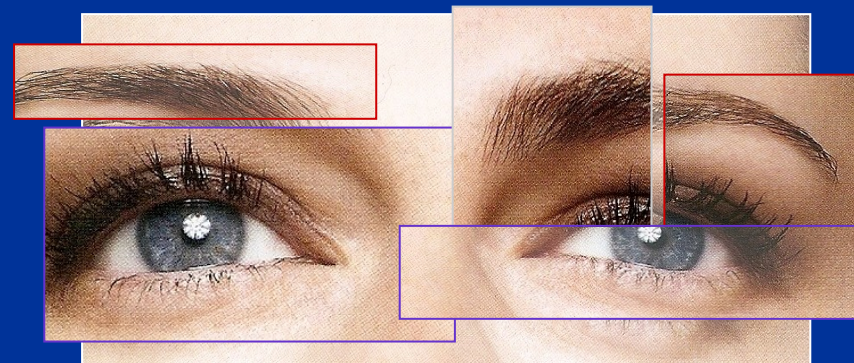

**ESTRATEGIAS
METODOLÓGICAS PARA LA
INTERVENCIÓN
EN TRASTORNO DEL
ESPECTRO AUTISTA**

ASPECTOS PRÁCTICOS

8 y 9 de abril de 2011

Colegio Mayor San Bartolomé y Santiago

OBJETIVOS:

Con estas primeras jornadas se pretende mostrar la forma de intervenir con los alumnos con TEA, ofrecer desde un enfoque práctico orientación, recursos, apoyos y estrategias para responder adecuadamente a las necesidades educativas que puedan presentar. Por otro lado, pretendemos ofrecer tanto a profesionales, estudiantes como a personal voluntario una serie de pautas orientativas que ayuden a la hora de trabajar con alumnos con TEA en todo tipo de ambientes y contextos.

Viernes 8

16.00- 16.15 INAUGURACIÓN DE LAS JORNADAS

- D^a Alicia Pérez Fernández
Equipo de Orientación Educativa. Delegación Provincial de Educación de Granada.

-D^a Fátima Garnica Mariscal.
Presidenta de la "Asociación Mírame".

16.15- 18.00

"CONOCIENDO EL AUTISMO"

Carolina Velasco García

- Definición del autismo
- Necesidades educativas especiales
- Ayudas visuales
- Organización espacio-temporal

18.00- 18.30 Descanso

18.30- 19.30

"ESCOLARIZACIÓN EN LAS AULAS DE AUTISMO"

Belinda Haro Castilla

Ana Mengíbar Romero

- ¿En qué consisten las aulas de autismo?
- Organización del centro educativo
- Sensibilización en el centro: experiencias

19.30- 20.30

"TRABAJANDO CON LAS FAMILIAS"

Vanesa González Serrano

- ¿Cómo es la orientación a las familias?
- Actividades con las familias

Sábado 9

9:00- 14:00

"VIVENCIANDO EL AUTISMO"

Alicia Pérez Fernández

Carolina Velasco García

Belinda Haro Castilla

Vanesa González Serrano

Ana Mengíbar Romero

- Áreas básicas intervención en autismo
- Mesa redonda:

"Experiencias prácticas, proyectos educativos que se llevan a cabo en las aulas de TEA"

PROFESORADO

CAROLINA VELASCO GARCÍA

MAESTRA DE EDUCACIÓN ESPECIAL Y AUDICIÓN Y LENGUAJE, LICENCIADA EN PSICOPEDAGOGÍA. TUTORA AULA ESPECÍFICA TEA CEIP VICENTE ALEIXANDRE (GRANADA)

BELINDA HARO CASTILLA

LICENCIADA EN PEDAGOGÍA Y MAESTRA DE AUDICIÓN Y LENGUAJE TUTORA AULA ESPECÍFICA TEA CEIP SAN MIGUEL (ALMUÑECAR)

VANESA GONZÁLEZ SERRANO

MAESTRA DE EDUCACIÓN ESPECIAL Y AUDICIÓN Y LENGUAJE TUTORA AULA ESPECÍFICA TEA CEIP LOS ÁLAMOS (MOTRIL)

ANA MENGÍBAR ROMERO

MAESTRA DE EDUCACIÓN ESPECIAL Y AUDICIÓN Y LENGUAJE TUTORA AULA ESPECÍFICA TEA CEIP SAN MIGUEL (ARMILLA)